

¡FECHAS CLAVES QUE DEBES CONOCER DE BIENESTAR INSTITUCIONAL!

UNICERVANTES



Ejes	Acciones	Impacto	Lugar
------	----------	---------	-------

Pastoral	Celebración Eucarística.	Martes y Viernes 12:00 m.	Capilla.
	Sacramento de la confesión con el padre Gregorio Tomás Román.	Viernes : 9:30 a.m. 11:45 a.m. (Presencial)	Salón de Pintura Edificio B 1er piso.
	Experiencia de Acción Social en relación al Laudato.	Mayo.	Extramural.
	Campaña Ecos de Fe: Contenido católico para fortalecer nuestro ser espiritual.	Publicación de cápsulas mensuales.	Redes Institucionales.



Ejes	Acciones	Impacto	Lugar
------	----------	---------	-------

Salud	Atención primaria en salud.	Febrero 17 Junio 13.	Enfermería.
	Remisión al área protegida ante casos de asistencia médica.		
	Campaña de promoción de la salud integral Física y mental.	Publicación mensual.	Redes Institucionales.
	Desarrollo Semana de la Salud.	Abril 7 Abril 11.	Campus Universitario.

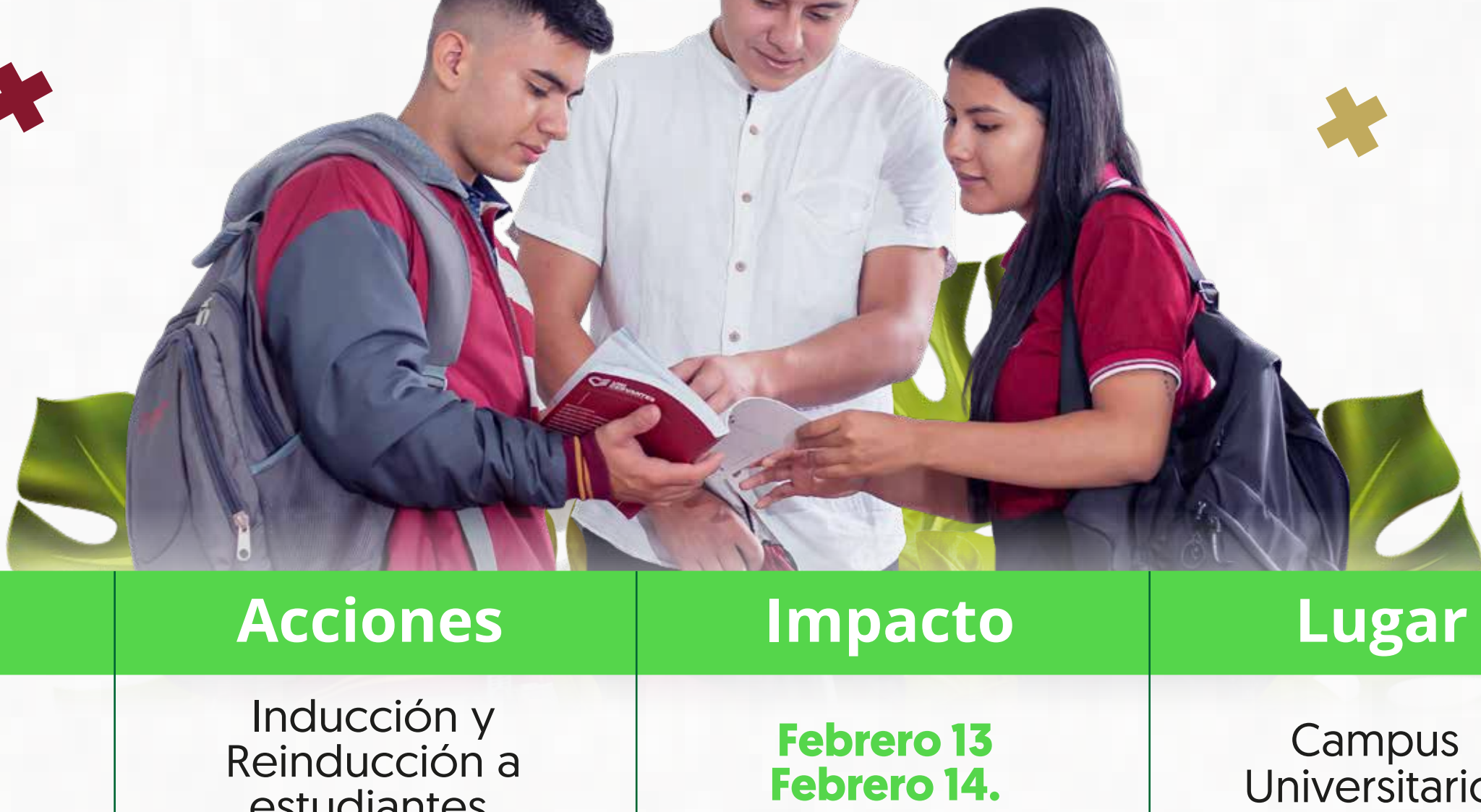

Ejes	Acciones	Impacto	Lugar
------	----------	---------	-------

Desarrollo Humano	Inducción y Reinducción a estudiantes.	Febrero 13 Febrero 14.	Campus Universitario.
	Inducción a padres de familia de estudiantes nuevos.	Febrero 15.	Campus Universitario.
	Encuesta de caracterización dirigida a estudiantes nuevos.	Febrero 13 Febrero 14.	Redes Institucionales.
	Distinción y acompañamiento por programa académico a los estudiantes en ausentismo y bajo rendimiento.	Primer corte: Abril 07 - Abril 11. Segundo corte: Mayo 19 - Mayo 23.	Redes Institucionales.
	Acompañamiento en la adaptación de la vida universitaria a estudiantes remitidos por programa académico.	Remisiones Febrero 17 Junio 13.	Oficina de Bienestar Institucional.
	Acompañamiento a estudiantes con dificultades de adaptación a la vida universitaria.	Febrero 17 Junio 13.	Campus Universitario.
	Servicio de Consejería y Sala de escucha.	Febrero 17 Junio 13.	Oficina de Bienestar Institucional.
	Convocatoria Escuela de Monitores.	Febrero 3 Febrero 28.	Oficina de Bienestar Institucional.
	Formación Pedagógica a Monitores.	Marzo 3 Junio 13.	Virtual.
	Servicio de Monitorías por parte de monitores.	Marzo 3 Junio 13.	Campus Universitario.



Ejes	Acciones	Impacto	Lugar
------	----------	---------	-------

Recreación y Deportes	Préstamo de material lúdico y deportivo.	Febrero 17 Junio 13.	Campus Universitario.
	Pausas activas promoción de espacios libres de violencias "Activa tu cuerpo, proyecta tu ser".	Febrero 17 Junio 13 Una vez al mes por quince minutos.	Campus Universitario.
	Desarrollo del Campus Day, experiencias lúdico recreativas.	Remisión de Mercadeo.	Campus Universitario.
	Inscripción a grupos de formación y representación deportiva.	Febrero 3 Febrero 28.	Oficina de Bienestar Institucional, Redes Institucionales.
	Entrenamientos deportivos • Fútbol Masculino. • Voleibol Mixto. • Microfútbol femenino. • Tenis de mesa Mixto.	Febrero 17 Junio 13 Entrenamientos semanales 6:00 a.m. 8:00 a.m.	Campus Universitario.
	Competencias relámpago, participación en competencias internas y interinstitucionales.	Febrero 17 Junio 13.	Campus Universitario.
	Desarrollo de vivencias en recreación y lúdica.	Febrero 17 Junio 13.	Campus Universitario.



Ejes	Acciones	Impacto	Lugar
------	----------	---------	-------

Cultura	Celebraciones y Conmemoraciones de fechas institucionales.	Marzo 10 Marzo 14 Conmemoración a la Mujer.	Campus Universitario, Redes Institucionales.
		Marzo 21 Marzo 27 Conmemoración día del negociador internacional.	
		Abril 14 Abril 18 Semana Santa.	
		Mayo 12 Mayo 16 Conmemoración a las madres.	
		Mayo 19 Mayo 23 Semana del idioma Unicervantes.	
		Mayo 26 Mayo 30 Celebración al Contador público.	
	Inscripción a grupos de formación y representación Institucional en cultura: danza, música, canto.	Febrero 3 Febrero 28.	Oficina de Bienestar Institucional, Redes Institucionales.
	Formación escuelas culturales: danza, música, canto.	Marzo 3 Junio 13.	Bloque B.
	Muestras culturales en eventos institucionales o oportunidades de representativa.	Marzo 3 Junio 13.	Extramural.
	Desarrollo de experiencias abiertas en arte, fotografía, pintura y/o música.	Febrero 17 Junio 13.	Campus Universitario.



Ejes	Acciones	Impacto	Lugar
------	----------	---------	-------

Socio Económico	Socialización posibilidades y ofertas de financiación y refinanciación para el pago semestral.	Febrero 17 Junio 13.	Campus Universitario.
	Desarrollo de campañas y experiencias de buen uso del dinero, educación financiera.	Febrero 17 Junio 13.	Campus Universitario.
	Estímulos entregados por hacer parte de los grupos institucionales Bienestar Institucional.	2025-1	2025-1